SHANGHAI SKETCH

上海漫畫

中華民國十七年七月七日（星期六）

社址 上海山東路A字一號

第十二期 定價大洋七分

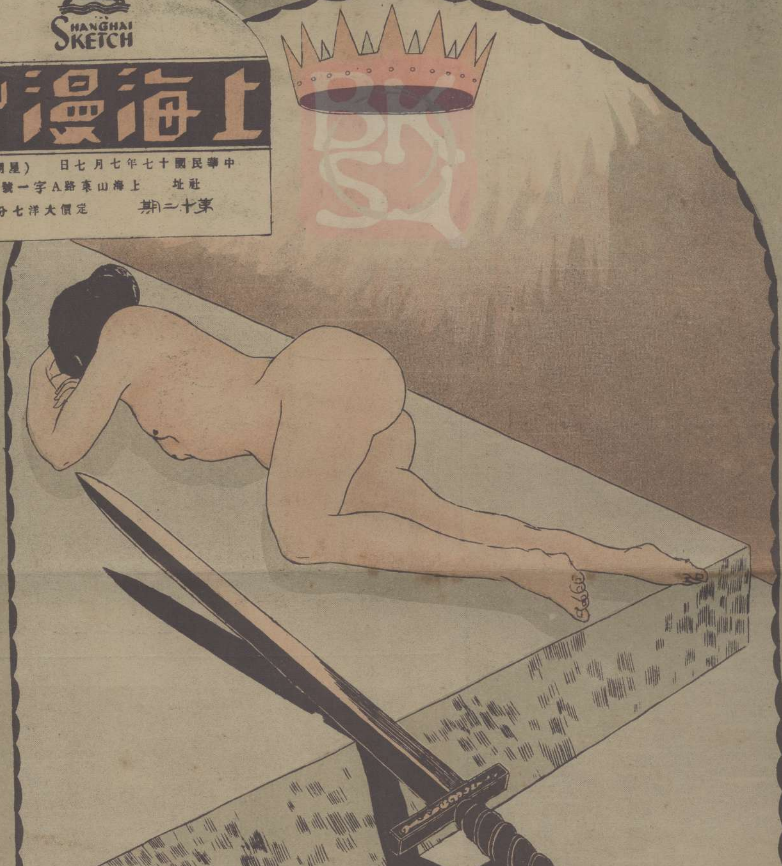

敵人之女

黃文農作

常備四種藥

虎標永安堂總發行

虎標萬金油

提神八卦丹

消風清快水

立止頭痛粉

各藥房均有代售處

永除百樣病

黃柳霜女士是僑居美國的一個電影明星，她對於裝飾上却並不歐化，很喜歡用中國的圖案來點綴衣帽，最近她因赴德國柏林攝戲，特製新裝一襲，帽邊上的一帶蝴蝶，爲純東方式的中國刺繡。

孫夫人宋慶霖女士近影

西北婦女慰勞傷兵團全體攝影有△者爲馮總司令夫人李德銓女士

畢鎬明攝

西北重傷軍醫院解剖傷兵挖取槍彈之情形

畢鎬明攝

贈送四大攝影名作

攝影藝術，不過是近來方發覺的東西，但却受隨便什麼人的贊美，他不但把物象的輪廓光暗，毫不差的記錄下來，又具有繪畫表現的能力，給人得到一種愉快而極其敏捷的美感！攝影的世界在國外眞是擴大而普遍到極點，國內也漸漸的鼓動了許多人的興趣了，這一兩年來提倡攝影的運動，常常激動我們的耳膜，其中自然有不少興趣特別濃厚的淸客，他們的前進實爲我們所驚服。本報特向最有力之四位作家，將其最得意的作品，用玻璃版精印，製成春夏秋冬風景四幀，凡預定本報全年一份者，奉贈一套，可供鑑賞，並作壁上的裝飾品。

春　春曉　郎靜山攝
夏　晴麓　胡伯翔攝
秋　塔影　張珍候攝
冬　冷落　陳萬里攝

每套定價大洋一元

宣傳力之增加

宣傳品而得人人之注意。而屬目於我之宣傳。則宣傳之效力見矣。但欲人人注目與屬意。則尤非以易於感觸之圖畫或照片。插印于宣傳品中。不足增加其效力。惟所印之圖畫或照片。能否淸明悅目。其關係于製版者。至大。本公司內部組織完備。聘請富有經驗之技師。故出品精良且迅速。各界宣傳品中。欲插印圖畫或照片。請委交本公司製版。則宣傳力必有猛烈之增加也。

山東路一六四號電話中二五〇三　美新製版公司

下圖黑種人的嘴唇，本來是既厚且大，尤其是一個女子，沒有兩片厚大的嘴唇皮，就不能稱爲美人，總得要用方法去補救一下。圖中的那張大嘴，在我們瞧起來絕似一隻「河馬，」但是黑種人就要稱唯一的美人了。

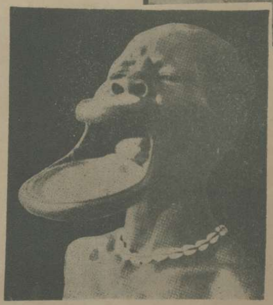

上圖這一位黑美女的面部的端莊，和那極華麗的一只帽，是沿襲古埃及皇后的裝束的一類。

蔣夫人宋美齡女士近影　　卡爾生攝

他說：「家常便飯用不着山珍海味，花生米醬乳腐有益衛生，」

文農作

滇南牛角苗之裝束（左男右女）

照相材料　沖晒放大
總行　南京路四七〇　電話中央四六八號
分行　吳淞路十號　電話北三十號

冠生園飲食部
佈置美化
茶點
奶粉猪油飽……每一角
廣州星期美點……每五分
鮮嫩香茗……每一角
各式飽子……每五分
菜品
廣州酒菜……伊府鍋麵
海鮮炒賣……隨意小酌
冷品
冰淇淋……每客一角半
雪藤汽水
雅潔絕倫
南京路晝錦里西
時間上午八時至晚十二時

上海唯一食品公司
大羅天
二週紀念
大刷新
廣東酒菜
價格低廉
各種點心
每客一角
冷熱飲品
一切俱備
女子招待
尤爲殷勤
南京路雲南路口
電話中七二二〇

勇猛武生　光宇作

聯歡牌香烟

開香烟界之新紀元

United Club Cigarettes

10 Cigarettes

品質之高得未曾有
價錢之廉從來所無

快請一試

五十枝聽 每聽祇售大洋四角
十枝包 每兩包祇售大洋一角五分

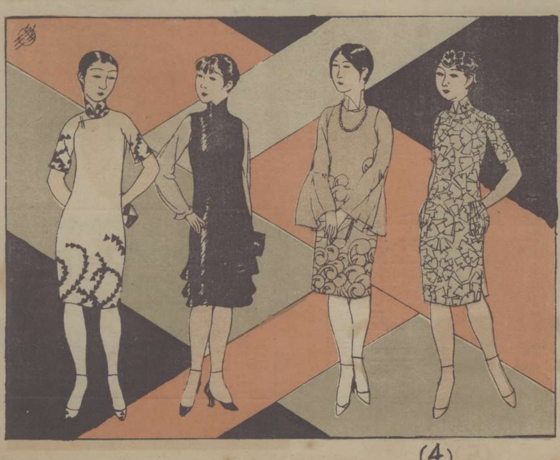

夏季的裝束　淺予作

王先生（12）

版權所有不准複製

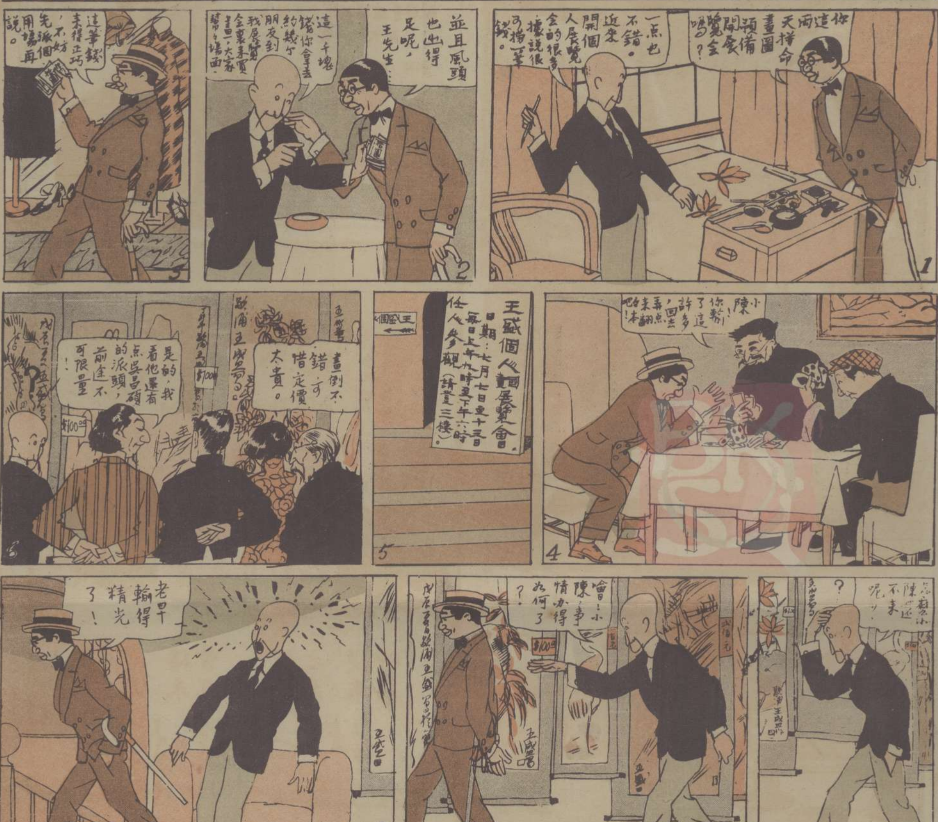

樂園

浴罷

薩龍

淺

薩龍(Zanon)是現代的意大利畫家，他幼年即傾向於文藝的愛好，而他那優美的環境，就是使他成爲一個畫家的機會。我們知道意大利威立斯地方，是南歐畫派策源之地，山水風，物都足以表示一個美的世界，薩龍卻生長於此，他的祖父，又是一個有名的收藏家，藏畫極多，這位年輕的天才，徘徊於其間，他豪意的欣賞着

古羅馬在歷史上就告訴我們意大利是歐洲文化藝術發源地之一，世界的人，費了許多時間到意大利去遊歷，找尋古羅馬的遺物。後來薩龍離去故鄉，漫遊全國名都如羅馬米蘭等地，這在他藝術上是極有關係的。等到他進了法國國立藝術院後，更溶化於法蘭西，西班牙，荷蘭，德意志諸派作風，此時是他藝術銳進的時期，但「巴黎」這個迷惑醉人的地方，卻使性格豪爽的薩龍，曾一度酣飲狂歌，放浪形骸，出入於酒肆舞場，得罪了許多人，他漸漸的覺到了孤獨，於是就一人僻居海角，潛心作畫，後來陳列於巴黎國家繪畫會，甚至得到「意大利近最偉大之藝人」這樣的榮譽！

在最近的過去裏，他卻傾向到東方的趣味上來，在的寓廬中遍列了我們古代的鼎彝，彫刻，等物，所藏宋元以下畫本，他亦「下五百餘幅，其作品則完全染上了我國的風味，「故鄉」一幅，不論章法，設色，沒一樣不是中國化，他所畫的馬，可說絕對的帶有趙子昂的韻致。薩龍的精神，這在我們中國人之前，很值得介紹的了

薩龍近影

故鄉(意大利威立斯山水)

秋穫

大聲唱機公司

經售 物克多 高亭 百代 大中華 唱片

各種最新唱機 定價格外克己

南京路望平街口

海司的克

美髮霜

各大公司 洋廣貨號 化粧品店 及藥房等 均有出售

上海美利洋行經理

漢口路第一〇號 電話中七四二二

Hair Stick

Makes Combed hair Soft and Lustrous Like Silk.

是霜不膩不黏又香又爽不汚不油又光又滑爲飾髮無上之妙品愛美男女日用少許不獨使髮光可鑑更得終日不亂芬芳之氣尤覺令人可愛每瓶洋一元每打洋十元郵票通寄費奉送原班回件

招請外埠經理

咳嗽肺癆之媒介

欲治肺癆先除咳嗽……請注意三十餘年歷史

時入霉令天時無常偶或不慎即染咳嗽常人每視爲無足輕重任其自然不知咳嗽爲肺癆之媒介非常危險能於初患時服藥

蠣製半夏

制之不難霍然否則遷延日久即成肺癆不但一己之生命不可保且有傳染他人之虞故一家中有一人患肺癆病者闔宅均處危境本廬發行之止咳痰蠣製半夏麯爲咳藥界之極有價值之品過去三十餘年之歷史足以證明此藥之神效患者不服此藥則已服之不愈者未之聞也惟輓近世風不古假冒叠出迭經控告懲辦無如宵小之徒懸不畏法此仆彼起未能禁

絕賜顧諸君請認明盒內有辨眞券方是眞的

大盒二元四角 中盒一元二角 小盒半元

各省分支皆有出售 外埠函購寄費另加

上海盆湯弄甯波路

崔氏瓣香廬總發行所

孤帆（粉）　陳秋草

最後之命運（粉）　方雪鴣

醉人的酒香（粉）　方雪鴣

陳秋艸方雪鴣潘思同水畫粉畫展覽會而作

少飛

人民受大苦痛大摧殘後，人心厭亂之情狀也愈顯，思想家受此影響，內心的感發益蓬勃愈盛，藝術上的表現，愈顯迫切！人民受此安慰，也愈能從心底流動！當歐戰後，西歐藝術界一變從前枯燥沈悶淹淹待斃的死寂，而產出活潑青春的新生命來！此次我們中國的革命，有十八年歷史以來，人民備受苦痛摧殘，北伐成功，一向死寂的藝術，纔吐出一口氣來，各爲前途努力！所有的展覽會，一天一天的增加起來，我們當可以樂觀！忽然聽說我們的舊同學陳秋草潘思同方雪鴣君在甯波同鄉會舉行水畫粉畫展覽會，他們三位現在是非常年青的，他們的努力，正把他們年青人的熱烈，都如火一般的供獻出來！所以他們的畫風，線條與色彩，很強烈鮮豔的，內心富強有力的沉潛，我們以很沈摯的態度，對於三位當有極深長的盼望！展覽日期自昨日（六日）起至明日（八）日止　地點在西藏路甯波同鄉會四樓）

月光（粉）　潘思同

雲棲新翠（水）　潘思同

銀灰色的薄暮（粉）　陳秋草

黃泉之島（粉）　方雪鴣

法公園之初夏（粉）　陳秋草

預告

「世界人體之比較」因本期稿件擁擠，決下期續刊，有暹羅，澳洲，斐洲，英格蘭諸處之人體寫眞。

世界之建築物，因其地理風俗習慣個性的不同，各有其式樣及技巧上的宏偉精細。本報當逐爲介紹，以饗閱者。

啟事

本報取材審慎，印刷精良，出版以來，銷數日增，茲爲推廣外埠銷路起見，如有願爲承辦推銷者，請賜函接洽，辦法特別優待。

定報價目

每期售大洋七分

本埠半年大洋一元五角全年大洋二元八角　外埠半年大洋一元六角全年大洋三元　國外半年大洋二元全年大洋三元八角　寄費在內郵票九五計算以一分半分爲限

凡預定本報全年者奉贈價值一元之四大攝影名作一套

廣告價目

封面彩色每月二百四十元　普通彩色每格每月四十元　單色每格每月二十五元　一格起碼　短期另議

徵稿

本報取材力求豐富，茲定徵稿條例如下：　照片　新聞的，仕女的，美術的，古蹟的，科學的，風俗的。　畫稿　諷刺的，新裝的，滑稽的，圖案的，描寫生活的，發揮藝術的。　來稿一經錄用，酬金從優，請於稿後簽名蓋章，以作憑證。

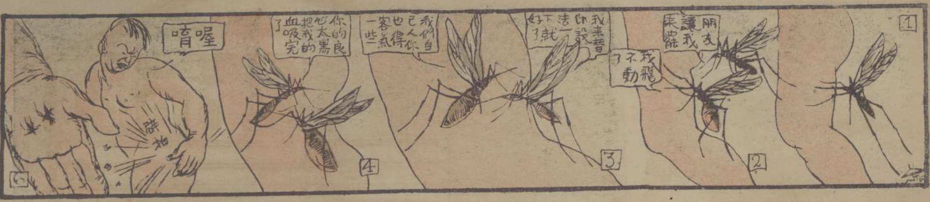

戀愛之精神與物質

新禮記上云：『妻子在路上和朋友談話，做丈夫的應該在旁邊恭恭敬敬的伺候着。』

生活之實際與結果

落下一隻寬緊帶來，是一件極平常的事，但會給許多人特別加以注意。